

295/1

**VALSTYBĖS ĮMONĖS
IGNALINOS ATOMINĖS ELEKTRINĖS
PROJEKTŲ VALDYMO DEPARTAMENTO
STATYBOS ORGANIZAVIMO IR GRIOVIMO PROJEKTŲ SKYRIUS**

(bylos indeksas)

NEKILNOJAMOJO DAIKTO KADASTRINIŲ MATAVIMŲ

BYLA NR. 44/244168

MONTAVIMO ORGANIZACIJŲ PASTATAS NR. 31V, MSV ADMINISTRACINIS
PASTATAS NR. 31, KIEMO STATINIAI
ADMINISTRACINĖS BUITIES PATALPOS NR. 129 (NUGRIAUTAS)

Ryšys su dokumentu – registro Nr. 44/244168 išrašu

(bylos antraštė)

VĮ IAE ARCHYVAS
2024-10-31 Nr. ArchVD-0969-193511

F. Nr. _____

Ap. Nr. _____

B. Nr. _____

Pradėta 2004-11-19

Baigta _____

Data _____

Saugojimo terminas Iki perdavimo naujam turto
valdytojui

BYLOS VIDAUS APYRAŠAS

Eil. Nr.	Dokumento pavadinimas (antraštė)	Dokumento data	Dokumento Nr.	Bylos lapų numeriai	Pastabos
1	2	3	4	5	6
1	Titulinis lapas	2004-11-19	44/244168	1a	
2	Statinių išdėstymo planai			1-3	
3	Statinių nuotraukos, 1F forma			4-6	
4	Aukštų planai			7-14	
5	Pastato ir jo sudėtinių dalių kadastro duomenys, 1A forma			15-22	
6	Kitų statinių kadastro duomenys, 1C forma			23-26	
7	Pastato ir jo sudėtinių dalių verčių nustatymas, 2A forma			27-29	
8	Kitų statinių įkainojimas (perkainojimas), 2C forma			30-31	
9	Pastato patalpų plotų eksplikacija, 3 forma			32-42	
10	Kompaktiniai diskai			43-45	Informacijai

Vidaus apyrašo _____ 1 (vienas) _____ lapas.

Vyresn. inžinierė

(pareigų pavadinimas)
2024-09-19

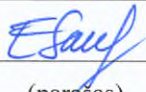

(parašas)

Edita Saulė

(vardas ir pavardė)

1a

Valstybės įmonė Žemės ūkio duomenų centras

NEKILNOJAMOJO DAIKTO KADASTRINIŲ MATAVIMŲ BYLA

Tomas: I

Nekilnojamojo turto objektas: **Statinys (statiniai)**

Registro Nr.: **44/244168 (Statiniai)**

Adresas:

Lapų skaičius: 45



SUDERINTA

Valstybės įmonė Registrų centras

Elektroniniu parašu pasirašė: Svetlana Bilkšto

Pareigos: Kadastro specialistė

Laiko žyma: 2024-04-29 12:28:15

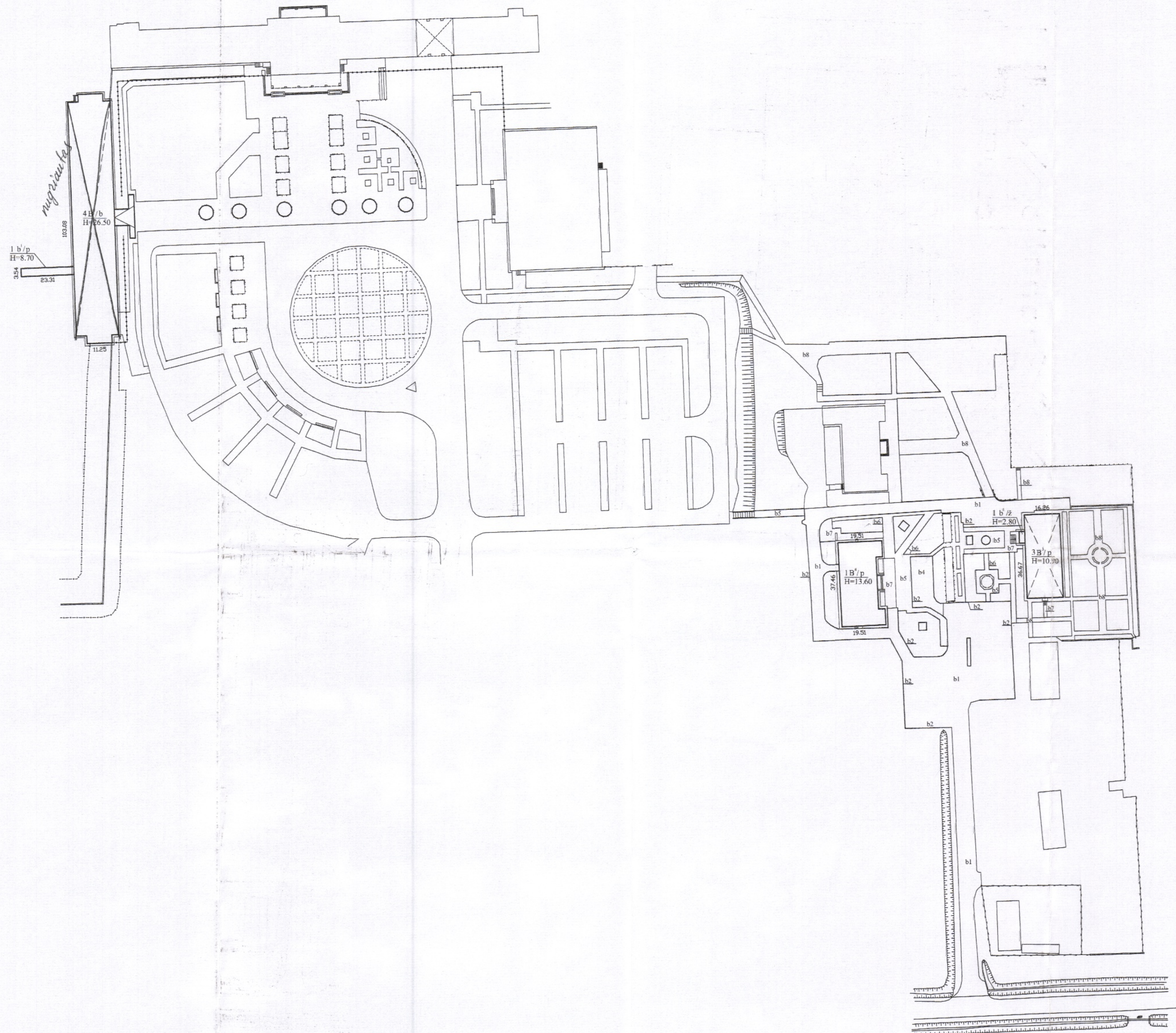

 Valstybės įrašų Registrų centro Lietuvos filialas Licencijos Nr. G-734-(623), išduota 2008-08-27			
Pareigos	V., pavardė	Pirminis	Data
Matin. asistentė	G. Šukytė		2008-12-29
Kadastro duomenų tvarkymo ir vartojimo planas			
Visagalo sav. Drūkšnių k.			1:1000 A.V.
Sudarytas pagal 2007-03-20 kadastrinių matavimų duomenis			
Pastaio pažymėjimas			plane 1B4p

KOPIJA TIKRA

STATINIŲ IŠDĖSTYMO PLANAS

M1:1000

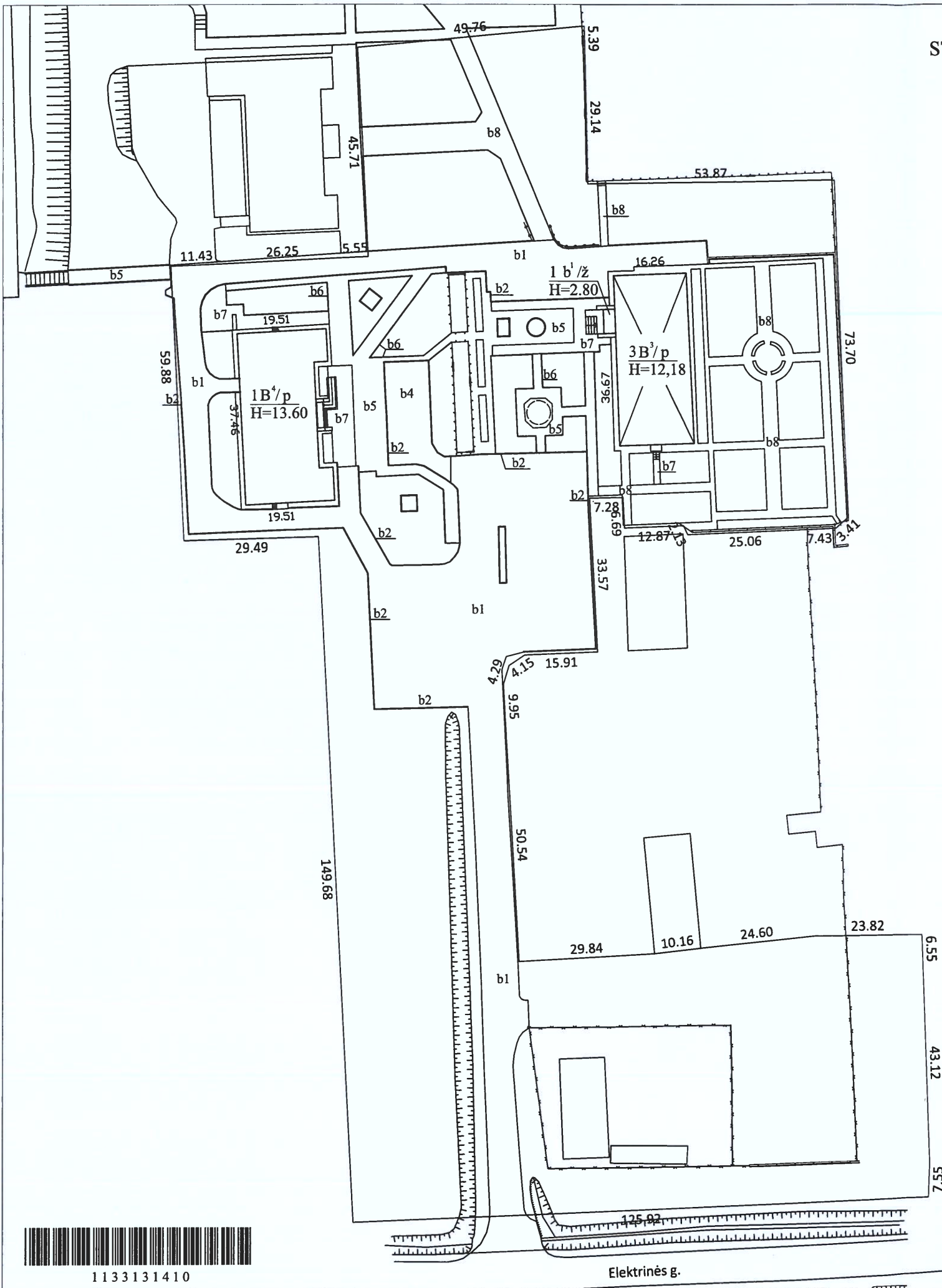

Statinių 4B5p bei aikštelių B1, b2, b4, b5, b6, b7, b8 kadastro duomenys
nustatyti 2007-03-20 G. Šukytės parengtame statinių išdėstymo plane



Žemės sklypo kadastro Nr.		4535/0002:34
Žemės sklypo ribų duomenų šaltinis		2010-09-01 A. Jankauskas Firma "Kumponas"
Valstybės įmonė Valstybės žemės fondas, kodas: 120093212, adresas: Vilnius, Konstitucijos pr. 23-401 tel.: + 370 676 300 18		
Matininko kvalifikacijos pažymėjimo Nr.	Pareigos	Vardas ir pavardė
2M-M-2291	Vyriausioji specialistė	EVELINA LIUDVINAVIČIŪTĖ
Adresas: Visagino sav. Drūkšinių k. Elektrinės g. 12		
Kadastro duomenų nustatymo data		2021-09-30
Plano parengimo data		2021-10-12

Valstybės įmonė Valstybės žemės fondas, kodas: 120093212, adresas: Vilnius, Konstitucijos pr. 23-401

Matininkas(-ė) EVELINA LIUDVINAVIČIŪTĖ, kvalifikacijos pažymėjimo Nr. 2M-M-2291, el. pašto adresas (-ai):
evelina.liudvinaviciute@vzf.lt, tel.: + 370 676 300 18

PASTATO FOTONUOTRAUKOS

Adresas	Visagino sav. Drūkšinių k. Elektrinės g. 12		
Paskirtis	Administracinė		
Pavadinimas	Montavimo organizacijų pastatas Nr. 31V		
Žymėjimas plane	1B4p		
Kadastro duomenų nustatymo data	2021-09-30	Unikalus numeris	4400-0364-9570





Vyriausioji specialistė

2021-10-15 10:25:05



EVELINA LIUDVINAVIČIŪTĖ



* 1 1 3 3 1 2 8 2 0 4 *

Valstybės įmonė Valstybės žemės fondas, kodas: 120093212, adresas: Vilnius, Konstitucijos pr. 23-401

Matininkas(-ė) EVELINA LIUDVINAVIČIŪTĖ, kvalifikacijos pažymėjimo Nr. 2M-M-2291, el. pašto adresas (-ai): evelina.liudvinaviciute@vzf.lt, tel.: + 370 676 300 18

PASTATO FOTONUOTRAUKOS

Adresas Visagino sav. Drūkšinių k. Elektrinės g. 12 K1
Paskirtis Administracinė
Pavadinimas MSV administracinis pastatas Nr.31
Žymėjimas plane 3B3p
Kadastro duomenų nustatymo data 2021-09-30 **Unikalus numeris** 4400-0443-0959



Vyriausioji specialistė

EVELINA LIUDVINAVIČIŪTĖ

2021-10-15 10:12:57



* 1 1 3 3 1 2 8 5 9 6 *

Lapas 1 iš 1

PIRMAS AUKŠTAS

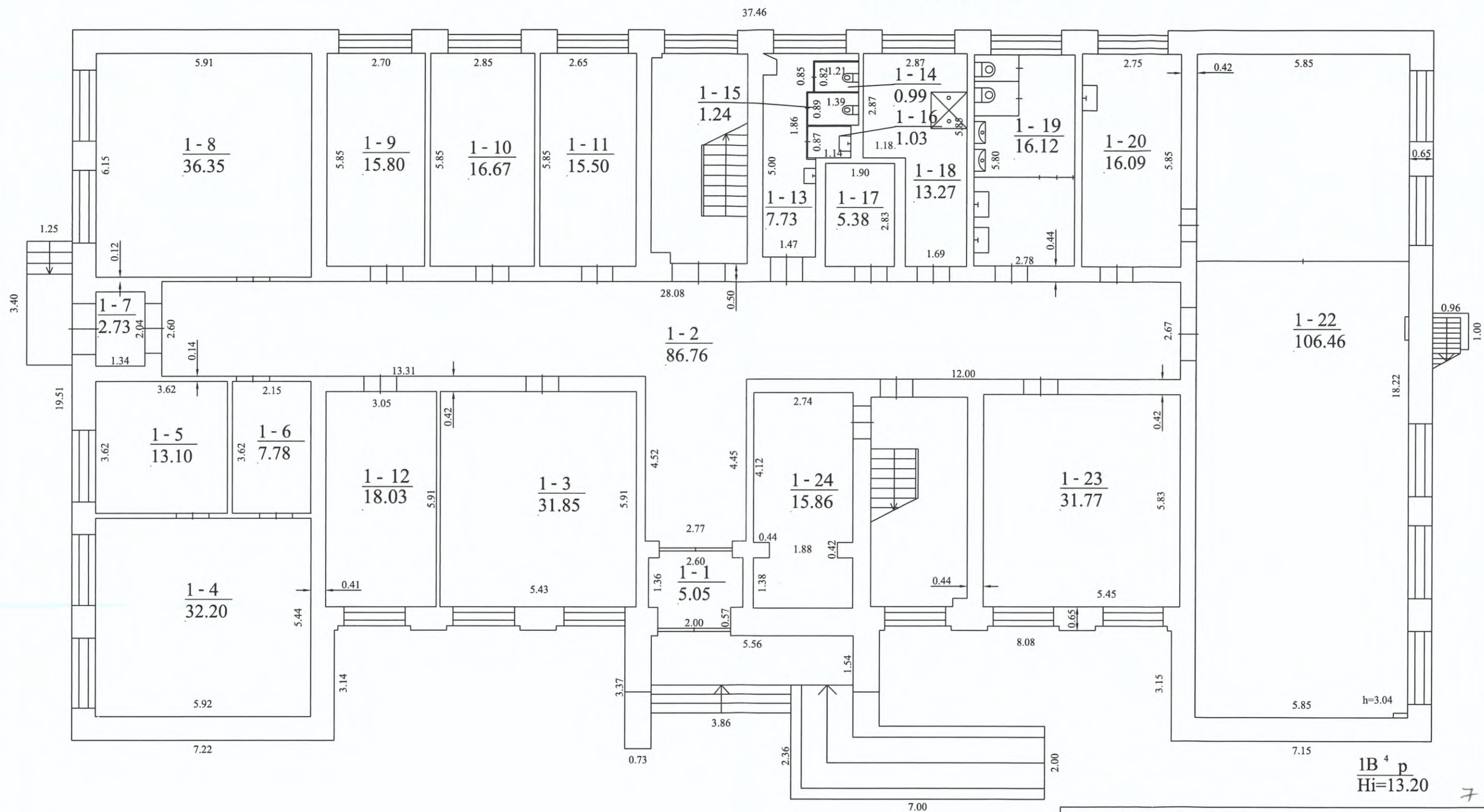

1B⁴ p
Hi=13.20



1133124240

Valstybės įmonė Valstybės žemės fondas, kodas: 120093212, adresas: Vilnius, Konstitucijos pr. 23-401 tel.: + 370 676 300 18		
Matininko kvalifikacijos pažymėjimo Nr.	Pareigos	Vardas ir pavardė
2M-M-2291	Vyriausioji specialistė	EVELINA LIUDVINAVIČIUTĖ
Adresas: Visagino sav. Drūkšinių k. Elektrinės g. 12		
Pastato žymėjimas plane	1B4p	
Kadastro duomenų nustatymo data	2021-09-30	
Plano parengimo data	2021-10-12	
Mastelis	1:100	

ANTRAS AUKŠTAS

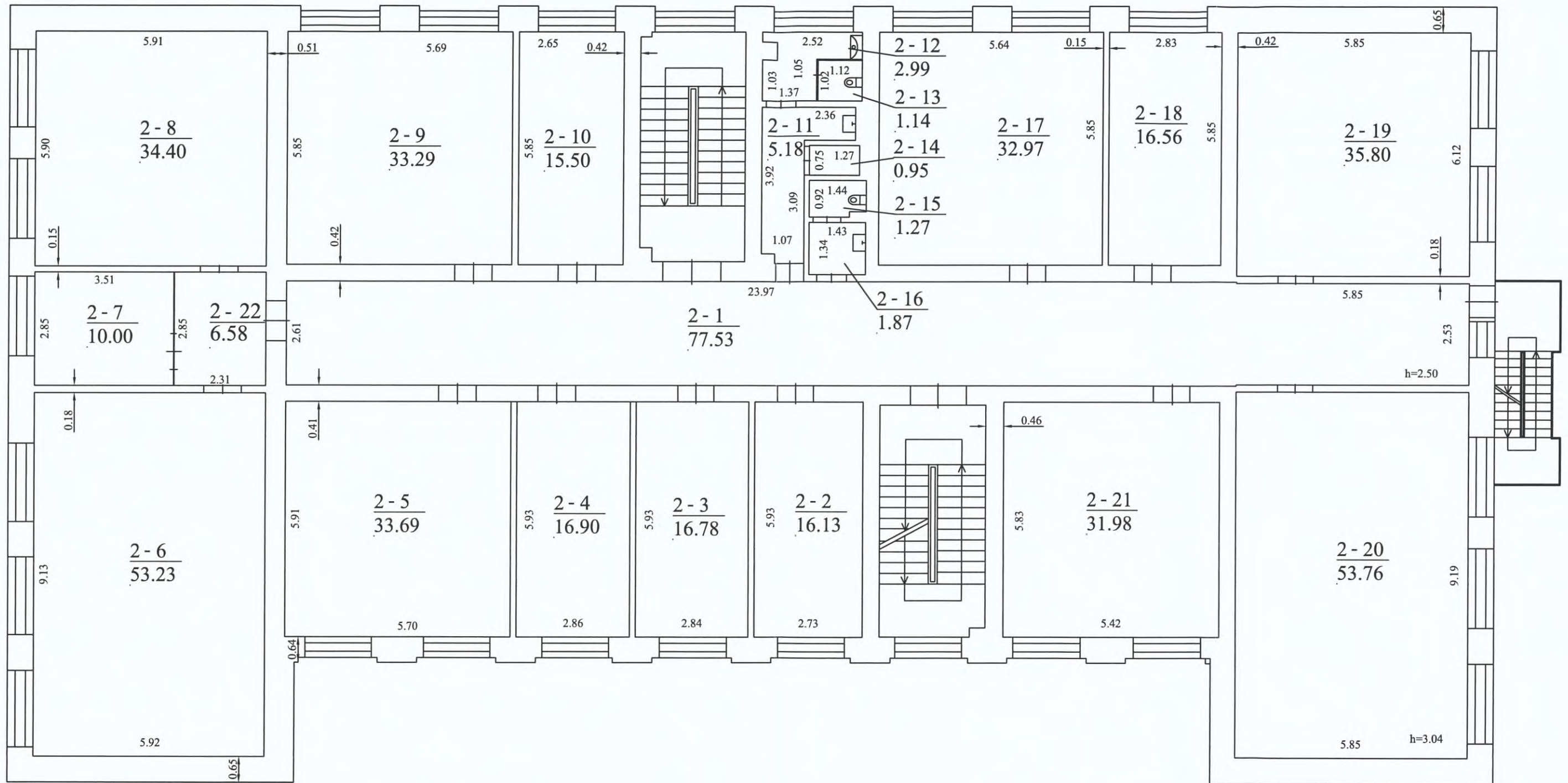

1133124240

Valstybės įmonė Valstybės žemės fondas, kodas: 120093212, adresas: Vilnius, Konstitucijos pr. 23-401 tel.: + 370 676 300 18		
Matininko kvalifikacijos pažymėjimo Nr.	Pareigos	Vardas ir pavardė
2M-M-2291	Vyriausioji specialistė	EVELINA LIUDVINAVIČIŪTĖ
Adresas: Visagino sav. Drūkšinių k. Elektrinės g. 12		
Pastato žymėjimas plane	1B4p	
Kadastro duomenų nustatymo data	2021-09-30	
Plano parengimo data	2021-10-12	
Mastelis	1:100	

TREČIAS AUKŠTAS

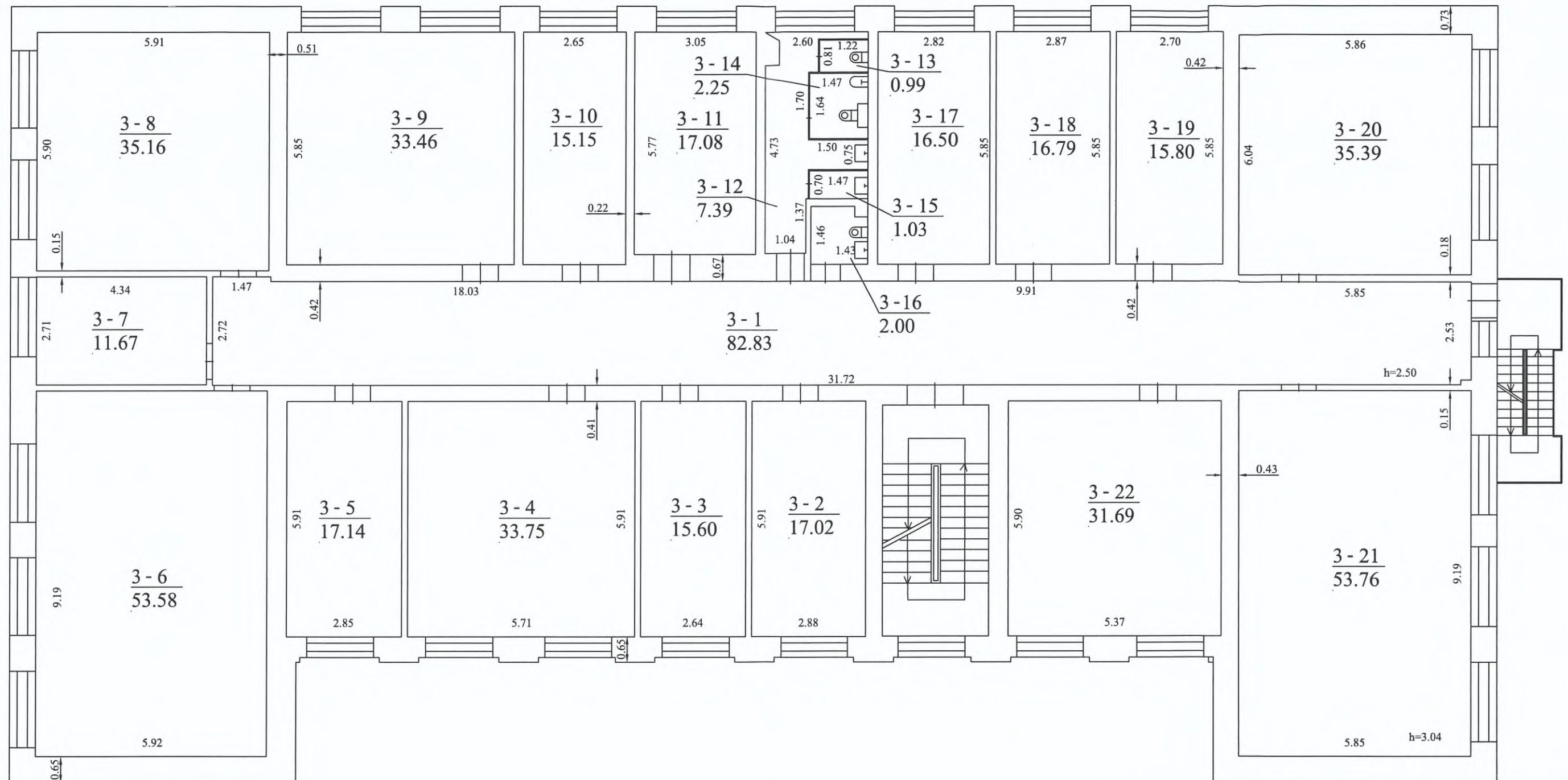

9

Valstybės įmonė Valstybės žemės fondas, kodas: 120093212, adresas: Vilnius, Konstitucijos pr. 23-401 tel.: + 370 676 300 18		
Matininko kvalifikacijos pažymėjimo Nr.	Pareigos	Vardas ir pavardė
2M-M-2291	Vyriausioji specialistė	EVELINA LIUDVINAVIČIŪTĖ
Adresas: Visagino sav. Drūkšinių k. Elektrinės g. 12		
Pastato žymėjimas plane	1B4p	
Kadastro duomenų nustatymo data	2021-09-30	
Plano parengimo data	2021-10-12	
Mastelis	1:100	



1133124240

KETVIRTAS AUKŠTAS

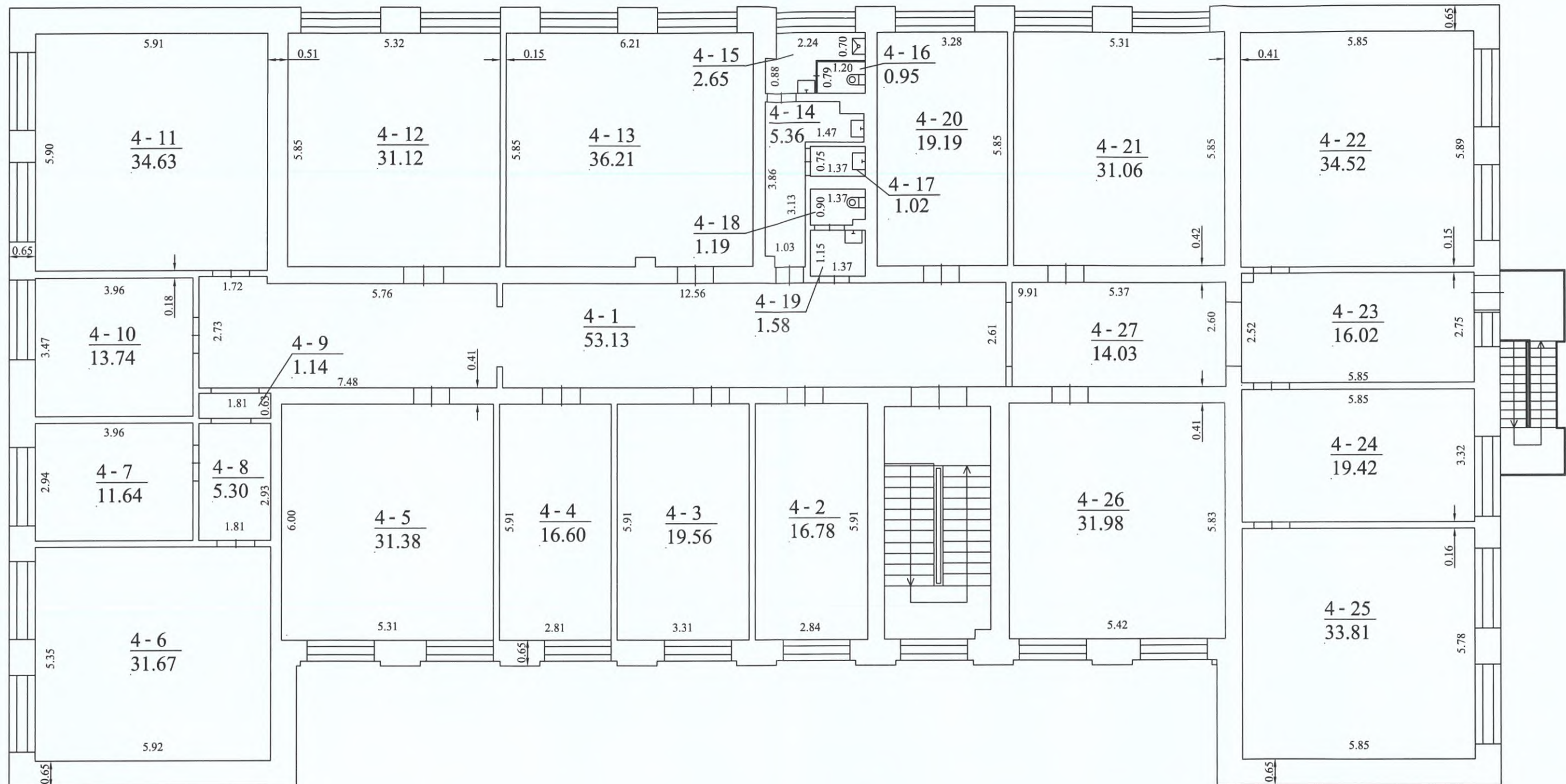

10

Valstybės įmonė Valstybės žemės fondas, kodas: 120093212, adresas: Vilnius, Konstitucijos pr. 23-401 tel.: + 370 676 300 18		
Matininko kvalifikacijos pažymėjimo Nr.	Pareigos	Vardas ir pavardė
2M-M-2291	Vyriausioji specialistė	EVELINA LIUDVINAVIČIUTĖ
Adresas: Visagino sav. Drūkšinių k. Elektrinės g. 12		
Pastato žymėjimas plane	1B4p	
Kadastro duomenų nustatymo data	2021-09-30	
Plano parengimo data	2021-10-12	
Mastelis	1:100	



1133124240

ANTRAS AUKŠTAS

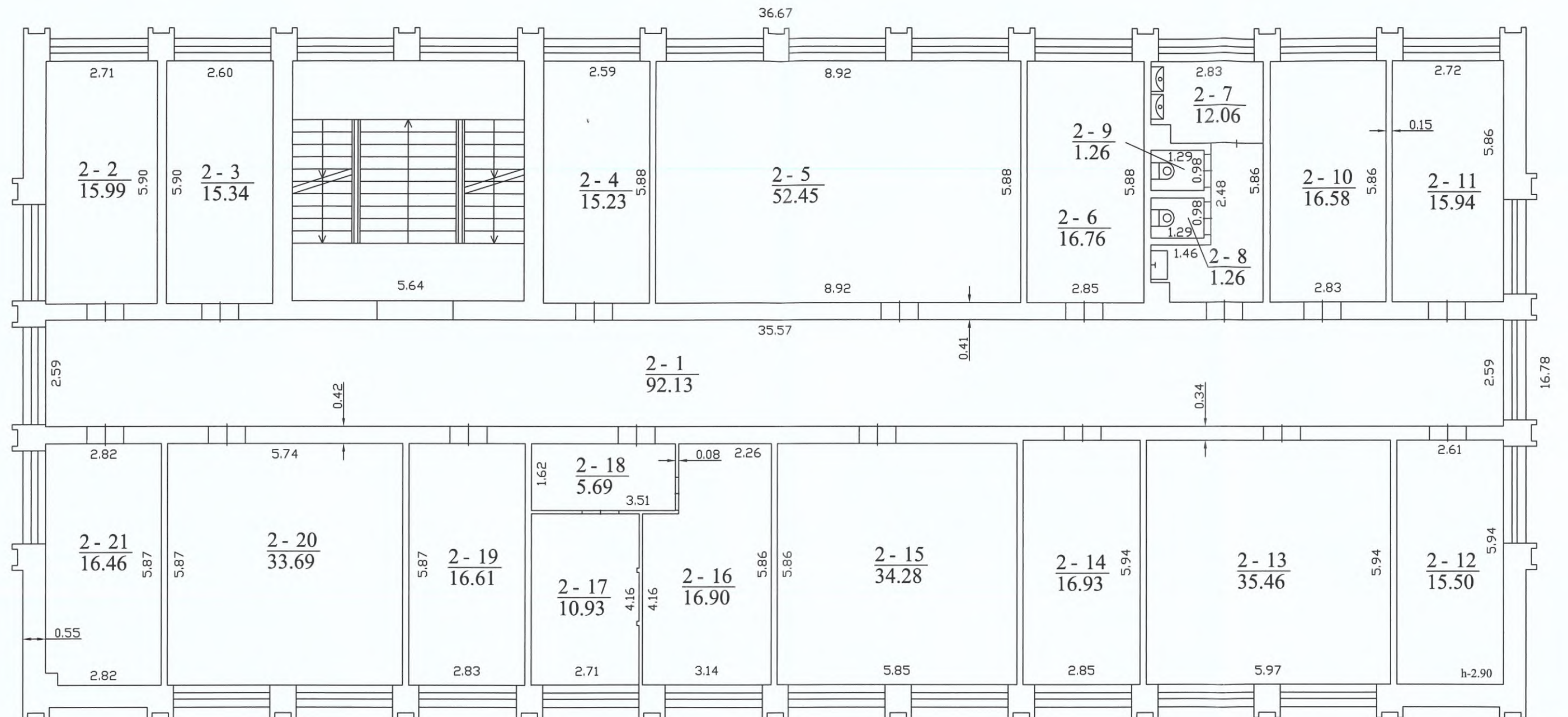

1133131626

Valstybės įmonė Valstybės žemės fondas, kodas: 120093212, adresas: Vilnius, Konstitucijos pr. 23-401 tel.: + 370 676 300 18		
Matininko kvalifikacijos pažymėjimo Nr.	Pareigos	Vardas ir pavardė
2M-M-2291	Vyriausioji specialistė	EVELINA LIUDVINAVIČIUTĖ
Adresas: Visagino sav. Drūkšinių k. Elektrinės g. 12 K1		
Pastato žymėjimas plane	3B3p	
Kadastru duomenų nustatymo data	2021-09-30	
Plano parengimo data	2021-10-12	
Mastelis	1:100	

PIRMAS AUKŠTAS

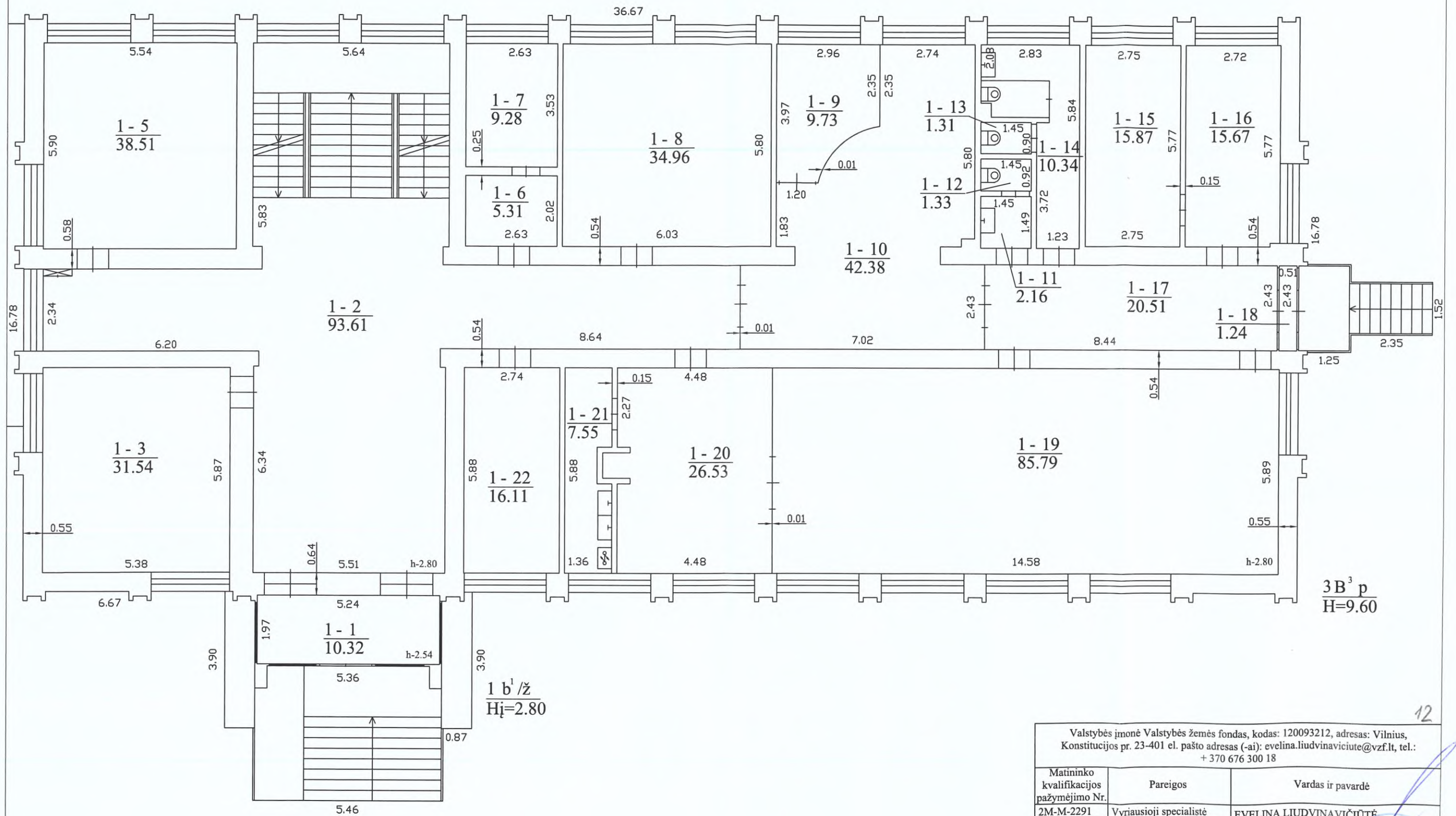

12

Valstybės įmonė Valstybės žemės fondas, kodas: 120093212, adresas: Vilnius, Konstitucijos pr. 23-401 el. pašto adresas (-ai): evelina.liudvinaviciute@vzf.lt, tel.: +370 676 300 18		
Matininko kvalifikacijos pažymėjimo Nr.	Pareigos	Vardas ir pavardė
2M-M-2291	Vyriausioji specialistė	EVELINA LIUDVINAVIČIŪTĖ
Adresas: Visagino sav. Drūkšinių k. Elektrinės g. 12 K1		
Pastato žymėjimas plane	3B3p	
Kadastro duomenų nustatymo data	2021-09-30	
Plano parengimo data	2021-10-15	
Mastelis	1:100	

RŪSYS

38,44

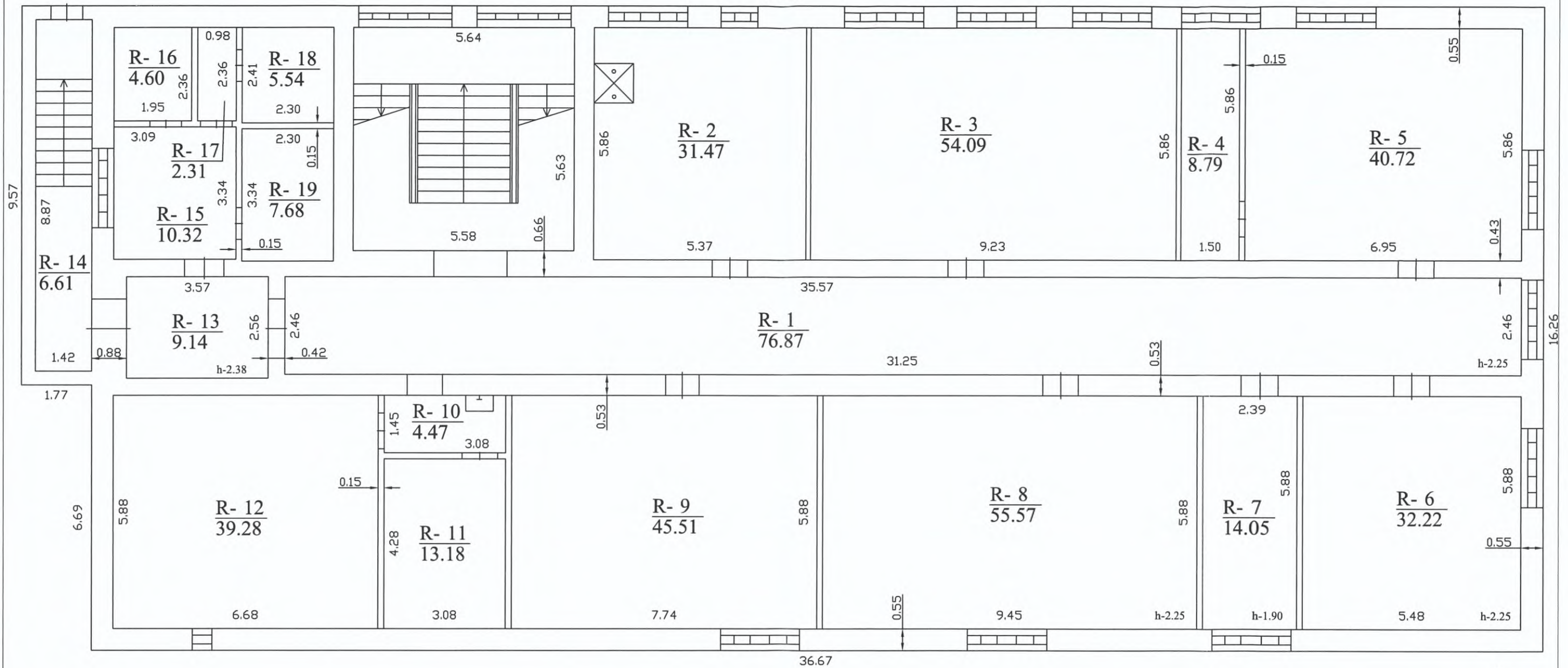

R
H=2,55

13



1133131626

Valstybės įmonė Valstybės žemės fondas, kodas: 120093212, adresas: Vilnius, Konstitucijos pr. 23-401 tel.: + 370 676 300 18		
Matininko kvalifikacijos pažymėjimo Nr.	Pareigos	Vardas ir pavardė
2M-M-2291	Vyriausioji specialistė	EVELINA LIUDVINAVIČIŪTĖ
Adresas: Visagino sav. Drūkšinių k. Elektrinės g. 12 K1		
Pastato žymėjimas plane	3B3p	
Kadastro duomenų nustatymo data	2021-09-30	
Plano parengimo data	2021-10-12	
Mastelis	1:100	

36.67

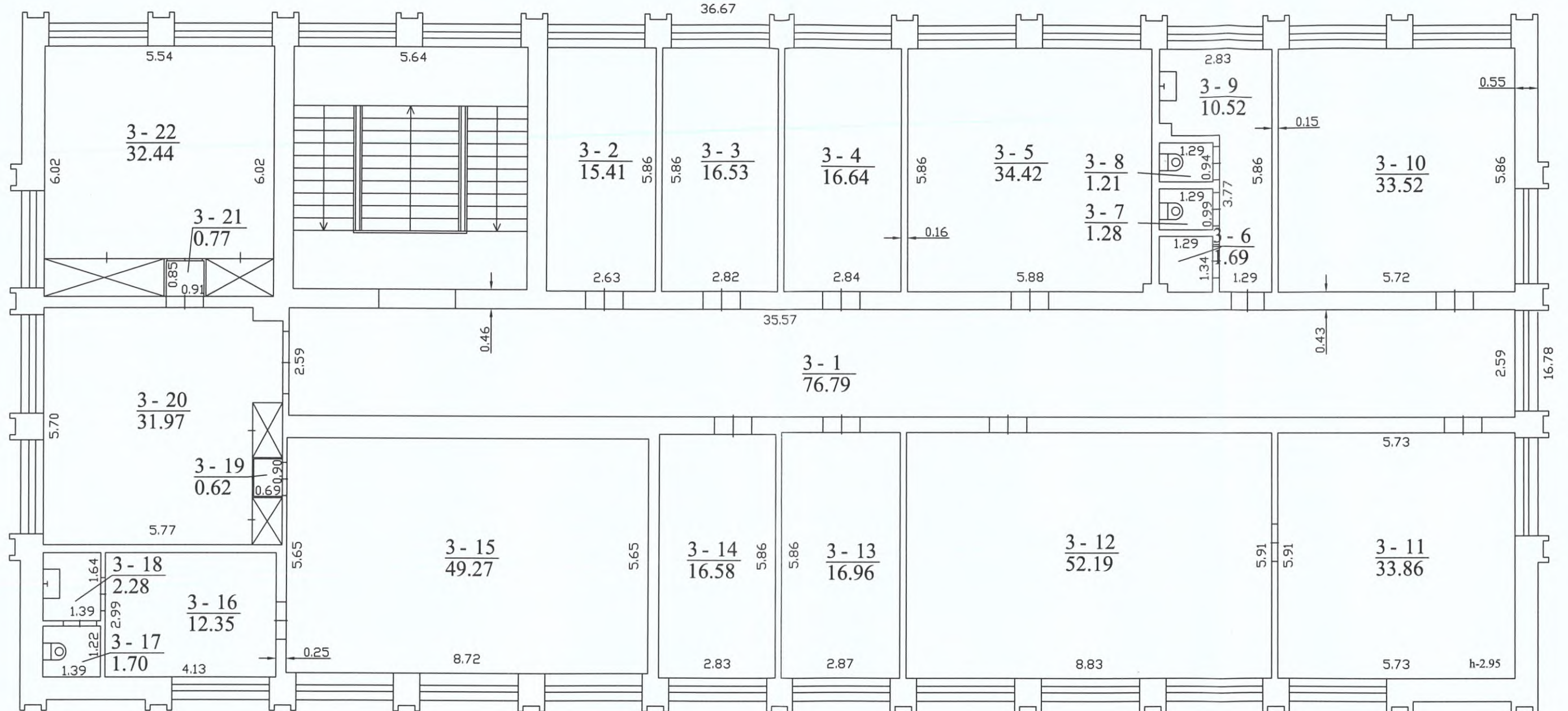

14



1 1 3 3 1 3 1 6 2 6

Valstybės įmonė Valstybės žemės fondas, kodas: 120093212, adresas: Vilnius, Konstitucijos pr. 23-401 tel.: + 370 676 300 18		
Matininko kvalifikacijos pažymėjimo Nr.	Pareigos	Vardas ir pavardė
2M-M-2291	Vyriausioji specialistė	EVELINA LIUDVINAVIČIUTĖ
Adresas: Visagino sav. Drūkšinių k. Elektrinės g. 12 K1		
Pastato žymėjimas plane	3B3p	
Kadastro duomenų nustatymo data	2021-09-30	
Plano parengimo data	2021-10-12	
Mastelis	1:100	

Valstybės įmonė Valstybės žemės fondas, kodas: 120093212, adresas: Vilnius, Konstitucijos pr. 23-401

Matininkas(-ė) EVELINA LIUDVINAVIČIŪTĖ, kvalifikacijos pažymėjimo Nr. 2M-M-2291, el. pašto adresas (-ai): evelina.liudvinaviciute@vzf.lt, tel.: + 370 676 300 18

PASTATO IR JO SUDĖTINIŲ DALIŲ KADASTRO DUOMENYS**Pastato kadastro duomenys**

Adresas	Visagino sav. Drūkšinių k. Elektrinės g. 12		
Paskirtis	Administracinė		
Pavadinimas	Montavimo organizacijų pastatas Nr. 31V		
Žymėjimas plane	1B4p		
Kadastro duomenų nustatymo data	2021-09-30	Žemės sklypo kadastro Nr.	4535/0002:34
Statybos būklė		Unikalus numeris	4400-0364-9570
Pastaba	-		

Statinio kategorija:	Ypatingasis	Stogo konstrukcija:	Plokščiasis
Statybos pradžios metai:	1988	Stogo danga:	Bitumas
Statybos pabaigos metai:	1988	Išorės apdaila:	Nėra
Rekonstravimo pradžios metai:		Pertvaros:	Plytos
Rekonstravimo pabaigos metai:		Grindys:	Linoleumas
Kap. remonto pradžios metai:		Langai:	Plastikiniai
Kap. remonto pabaigos metai:		Durys:	Medinės
Atnaujinimo (modernizavimo) pradžios metai:		Vidaus apdaila:	Tinkas
Atnaujinimo (modernizavimo) pabaigos metai:		Šildymas:	Individ. centr.. šild. sist.
Papr. remonto pradžios metai:	2021	Vandentiekis:	Komunalinis vandentiekis
Papr. remonto pabaigos metai:	2021	Nuotekų šalinimas:	Komunalinis nuotekų šalinimas
Baigtumo procentas: %	100	Dujos:	Gamtinės
Aukštų skaičius:	4	Karštas vanduo:	Yra
Tūris: kub. m	8728	Elektra:	Yra
Bendras plotas: kv. m	2027,97	Viryklė:	Nėra
Užstatytas plotas: kv. m	698	Vonios kambarys:	Nėra
Plotas bruto: kv. m	2645	Vėdinimas ir kondicionavimas:	Vėdinimas
Pamatai:	Gelžbetonis	Koordinatė X:	6165789
Sienos:	Plytos	Koordinatė Y:	661512
Perdanga:	Gelžbetonis		



* 1 1 3 3 2 3 5 8 5 0 *

Pastato sudėtinės dalies kadastro duomenys

Žymėjimas	1B4p		
Pavadinimas	Montavimo organizacijų pastatas Nr. 31V		
Statybos pradžios metai:	1988	Bendras plotas: kv. m	2027,97
Statybos pabaigos metai:	1988	Pamatai:	Gelžbetonis
Rekonstravimo pradžios metai:		Sienos:	Plytos
Rekonstravimo pabaigos metai:		Perdanga:	Gelžbetonis
Kap. remonto pradžios metai:		Stogo konstrukcija:	Plokščiasis
Kap. remonto pabaigos metai:		Stogo danga:	Bitumas
Atnaujinimo (modernizavimo) pradžios metai:		Išorės apdaila:	Nėra
Atnaujinimo (modernizavimo) pabaigos metai:		Pertvaros:	Plytos
Papr. remonto pradžios metai:	2021	Grindys:	Linoleumas
Papr. remonto pabaigos metai:	2021	Langai:	Plastikiniai
Baigtumo procentas: %	100	Durys:	Medinės
Aukštų skaičius:	4	Vidaus apdaila:	Tinkas
Tūris: kub. m	8728		

Vyriausioji specialistė



EVELINA LIUDVINAVIČIŪTĖ



* 1 1 3 3 2 3 5 8 5 0 *

2021-10-15 10:24:43

Lapas 2 iš 2

Valstybės įmonė Valstybės žemės fondas, kodas: 120093212, adresas: Vilnius, Konstitucijos pr. 23-401

Matininkas(-ė) EVELINA LIUDVINAVIČIUTĖ, kvalifikacijos pažymėjimo Nr. 2M-M-2291, el. pašto adresas (-ai): evelina.liudvinaviciute@vzf.lt, tel.: + 370 676 300 18

PASTATO IR JO SUDĖTINIŲ DALIŲ KADASTRO DUOMENYS**Pastato kadastro duomenys**

Adresas	Visagino sav. Drūkšinių k. Elektrinės g. 12 K1		
Paskirtis	Administracinė		
Pavadinimas	MSV administracinis pastatas Nr.31		
Žymėjimas plane	3B3p		
Kadastro duomenų nustatymo data	2021-09-30	Žemės sklypo kadastro Nr.	4535/0002:34
Statybos būklė		Unikalus numeris	4400-0443-0959
Pastaba	-		

Statinio kategorija:	Ypatingasis	Stogo konstrukcija:	Plokščiasis
Statybos pradžios metai:	1992	Stogo danga:	Bitumas
Statybos pabaigos metai:	1992	Išorės apdaila:	Dekoratyvinis plytų mūras
Rekonstravimo pradžios metai:		Pertvaros:	Plytos
Rekonstravimo pabaigos metai:		Grindys:	Linoleumas
Kap. remonto pradžios metai:		Langai:	Plastikiniai
Kap. remonto pabaigos metai:		Durys:	Medinės
Atnaujinimo (modernizavimo) pradžios metai:		Vidaus apdaila:	Dažai
Atnaujinimo (modernizavimo) pabaigos metai:		Šildymas:	Individ. centr., šild. sist.
Papr. remonto pradžios metai:	2021	Vandentiekis:	Komunalinis vandentiekis
Papr. remonto pabaigos metai:	2021	Nuotekų šalinimas:	Komunalinis nuotekų šalinimas
Baigtumo procentas: %	100	Dujos:	Gamtinės
Aukštų skaičius:	3	Karštas vanduo:	Yra
Tūris: kub. m	7374	Elektra:	Yra
Bendras plotas: kv. m	1858,92	Viryklė:	Elektrinė
Užstatytas plotas: kv. m	663	Vonios kambarys:	Nėra
Plotas bruto: kv. m	2431	Vėdinimas ir kondicionavimas:	Kondicionavimas
Pamatai:	Gelžbetonis	Koordinatė X:	6165805
Sienos:	Plytos	Koordinatė Y:	661593
Perdanga:	Gelžbetonis		



* 1 1 3 3 2 3 5 4 2 8 *

Pastato sudėtinės dalies kadastro duomenys

Žymėjimas	3B3p		
Pavadinimas	MSV administracinis p.Nr.31		
Statybos pradžios metai:	1992	Bendras plotas: kv. m	1386,18
Statybos pabaigos metai:	1992	Pamatai:	Gelžbetonis
Rekonstravimo pradžios metai:		Sienos:	Plytos
Rekonstravimo pabaigos metai:		Perdanga:	Gelžbetonis
Kap. remonto pradžios metai:		Stogo konstrukcija:	Plokščiasis
Kap. remonto pabaigos metai:		Stogo danga:	Bitumas
Atnaujinimo (modernizavimo) pradžios metai:		Išorės apdaila:	Dekoratyvinis plytų mūras
Atnaujinimo (modernizavimo) pabaigos metai:		Pertvaros:	Plytos
Papr. remonto pradžios metai:	2021	Grindys:	Linoleumas
Papr. remonto pabaigos metai:	2021	Langai:	Plastikiniai
Baigtumo procentas: %	100	Durys:	Medinės
Aukštų skaičius:	3	Vidaus apdaila:	Dažai
Tūris: kub. m	5766		

Pastato sudėtinės dalies kadastro duomenys

Žymėjimas	R		
Pavadinimas	Rūsųs		
Statybos pradžios metai:	1992	Aukštų skaičius:	
Statybos pabaigos metai:	1992	Tūris: kub. m	1576
Rekonstravimo pradžios metai:		Bendras plotas: kv. m	462,42
Rekonstravimo pabaigos metai:		Sienos:	Gelžbetonio blokai
Kap. remonto pradžios metai:		Perdanga:	Gelžbetonis
Kap. remonto pabaigos metai:		Išorės apdaila:	Dekoratyvinis plytų mūras
Atnaujinimo (modernizavimo) pradžios metai:		Pertvaros:	Plytos
Atnaujinimo (modernizavimo) pabaigos metai:		Grindys:	Monolitinės
Papr. remonto pradžios metai:	2021	Langai:	Stiklo blokelių
Papr. remonto pabaigos metai:	2021	Durys:	Medinės
Baigtumo procentas: %	100	Vidaus apdaila:	Dažai



* 1 1 3 3 2 3 5 4 2 8 *

Pastato sudėtinės dalies kadastro duomenys

Žymėjimas	1b1ž		
Pavadinimas	Priestatas		
Statybos pradžios metai:	1992	Bendras plotas: kv. m	10,32
Statybos pabaigos metai:	1992	Pamatai:	Gelžbetonis
Rekonstravimo pradžios metai:		Sienos:	Medis su karkasu
Rekonstravimo pabaigos metai:		Perdanga:	Gelžbetonis
Kap. remonto pradžios metai:		Stogo konstrukcija:	Plokščiasis
Kap. remonto pabaigos metai:		Stogo danga:	Bitumas
Atnaujinimo (modernizavimo) pradžios metai:		Išorės apdaila:	Plastikinės dailylentės
Atnaujinimo (modernizavimo) pabaigos metai:		Pertvaros:	Nėra
Papr. remonto pradžios metai:		Grindys:	Betoninės plytelės
Papr. remonto pabaigos metai:		Langai:	Plastikiniai
Baigtumo procentas: %	100	Durys:	Plastikinės
Aukštų skaičius:	1	Vidaus apdaila:	Dažai
Tūris: kub. m	32		

Vyriausioji specialistė



EVELINA LIUDVINAVIČIŪTĖ



* 1 1 3 3 2 3 5 4 2 8 *

2021-10-15 10:12:32

Lapas 3 iš 3

Valstybės įmonė Žemės ūkio duomenų centras, kodas: 306205513, adresas: Konstitucijos pr. 23-401 Vilnius

Matininkas(-ė) EVELINA TROMBAČIK, kvalifikacijos pažymėjimo Nr. 2M-M-2291, el. pašto adresas (-ai):
Evelina.trombacik@zudc.lt, tel.: + 370 676 300 18

PASTATO IR JO SUDĖTINIŲ DALIŲ KADASTRO DUOMENYS

Pastato kadastro duomenys

Adresas	Visagino sav. Drūkšinių k. Elektrinės g. 4 K45		
Paskirtis	Administracinė		
Pavadinimas	Admin. buties patal. Nr.129		
Žymėjimas plane	4B5/b		
Kadastro duomenų nustatymo data	2024-04-22	Žemės sklypo kadastro Nr.	4535/0002:0035
Statybos būklė	Sunaikintas	Unikalus numeris	4400-0442-0584
Pastaba	-		

Statinio kategorija:	Ypatingasis	Stogo konstrukcija:	Nėra
Statybos pradžios metai:	1990	Stogo danga:	Nėra
Statybos pabaigos metai:	1990	Išorės apdaila:	Nėra
Rekonstravimo pradžios metai:		Pertvaros:	Nėra
Rekonstravimo pabaigos metai:		Grindys:	Nėra
Kap. remonto pradžios metai:		Langai:	Nėra
Kap. remonto pabaigos metai:		Durys:	Nėra
Atnaujinimo (modernizavimo) pradžios metai:		Vidaus apdaila:	Nėra
Atnaujinimo (modernizavimo) pabaigos metai:		Šildymas:	Nėra
Papr. remonto pradžios metai:		Vandentiekis:	Nėra
Papr. remonto pabaigos metai:		Nuotekų šalinimas:	Nėra
Baigtumo procentas: %		Dujos:	Nėra
Aukštų skaičius:	0	Karštas vanduo:	Nėra
Tūris: kub. m	0	Elektra:	Nėra
Bendras plotas: kv. m	0	Viryklė:	Nėra
Užstatytas plotas: kv. m	0	Vonios kambarys:	Nėra
Plotas bruto: kv. m	0	Vėdinimas ir kondicionavimas:	Nėra
Pamatai:	Nėra	Koordinatė X:	
Sienos:	Nėra	Koordinatė Y:	
Perdanga:	Nėra		



* 1 1 6 5 5 7 4 2 1 2 *

Pastato sudėtinės dalies kadastro duomenys

Žymėjimas	4B5/b		
Pavadinimas	Admin. buities patal. Nr.129		
Statybos pradžios metai:	1990	Bendras plotas: kv. m	0
Statybos pabaigos metai:	1990	Pamatai:	Nėra
Rekonstravimo pradžios metai:		Sienos:	Nėra
Rekonstravimo pabaigos metai:		Perdanga:	Nėra
Kap. remonto pradžios metai:		Stogo konstrukcija:	Nėra
Kap. remonto pabaigos metai:		Stogo danga:	Nėra
Atnaujinimo (modernizavimo) pradžios metai:		Išorės apdaila:	Nėra
Atnaujinimo (modernizavimo) pabaigos metai:		Pertvaros:	Nėra
Papr. remonto pradžios metai:		Grindys:	Nėra
Papr. remonto pabaigos metai:		Langai:	Nėra
Baigtumo procentas: %	0	Durys:	Nėra
Aukštų skaičius:	0	Vidaus apdaila:	Nėra
Tūris: kub. m	0		

Pastato sudėtinės dalies kadastro duomenys

Žymėjimas	R		
Pavadinimas	Rūsųs		
Statybos pradžios metai:	1990	Aukštų skaičius:	0
Statybos pabaigos metai:	1990	Tūris: kub. m	0
Rekonstravimo pradžios metai:		Bendras plotas: kv. m	0
Rekonstravimo pabaigos metai:		Sienos:	Nėra
Kap. remonto pradžios metai:		Perdanga:	Nėra
Kap. remonto pabaigos metai:		Išorės apdaila:	Nėra
Atnaujinimo (modernizavimo) pradžios metai:		Pertvaros:	Nėra
Atnaujinimo (modernizavimo) pabaigos metai:		Grindys:	Nėra
Papr. remonto pradžios metai:		Langai:	Nėra
Papr. remonto pabaigos metai:		Durys:	Nėra
Baigtumo procentas: %	0	Vidaus apdaila:	Nėra



* 1 1 6 5 5 7 4 2 1 2 *

Pastato sudėtinės dalies kadastro duomenys

Žymėjimas	1b1/p		
Pavadinimas	Galerija		
Statybos pradžios metai:	1990	Bendras plotas: kv. m	0
Statybos pabaigos metai:	1990	Pamatai:	Nėra
Rekonstravimo pradžios metai:		Sienos:	Nėra
Rekonstravimo pabaigos metai:		Perdanga:	Nėra
Kap. remonto pradžios metai:		Stogo konstrukcija:	Nėra
Kap. remonto pabaigos metai:		Stogo danga:	Nėra
Atnaujinimo (modernizavimo) pradžios metai:		Išorės apdaila:	Nėra
Atnaujinimo (modernizavimo) pabaigos metai:		Pertvaros:	Nėra
Papr. remonto pradžios metai:		Grindys:	Nėra
Papr. remonto pabaigos metai:		Langai:	Nėra
Baigtumo procentas: %	0	Durys:	Nėra
Aukštų skaičius:	0	Vidaus apdaila:	Nėra
Tūris: kub. m	0		

Pastato sudėtinės dalies kadastro duomenys

Žymėjimas			
Pavadinimas	Terasa		
Statybos pradžios metai:	1990	Bendras plotas: kv. m	0
Statybos pabaigos metai:	1990	Pamatai:	Nėra
Rekonstravimo pradžios metai:		Sienos:	Nėra
Rekonstravimo pabaigos metai:		Perdanga:	Nėra
Kap. remonto pradžios metai:		Stogo konstrukcija:	Nėra
Kap. remonto pabaigos metai:		Stogo danga:	Nėra
Atnaujinimo (modernizavimo) pradžios metai:		Išorės apdaila:	Nėra
Atnaujinimo (modernizavimo) pabaigos metai:		Pertvaros:	Nėra
Papr. remonto pradžios metai:		Grindys:	Nėra
Papr. remonto pabaigos metai:		Langai:	Nėra
Baigtumo procentas: %	0	Durys:	Nėra
Aukštų skaičius:	0	Vidaus apdaila:	Nėra
Tūris: kub. m	0		

Vyriausioji specialistė



EVELINA TROMBAČIK



Kitų statinių kadastro duomenys

Adresas Visagino sav. Drūkšinių k.

Unikalus Nr. 4400-0451-8661

Pavadinimas Kiemo statiniai

Pažymėjimas plane

Paskirtis Kiti statin.(kiemo įrenginiai)

Kad. duomenų nustatymo 2007-03-20

Aprašymas (b privažiavimo aikštelės, b šaligatviai)

Statinio duomenys

Statybos pradžios metai:	1992	Statybos pabaigos metai:	1992
Rekonstravimo pradžios metai:		Rekonstravimo pabaigos metai:	

Statinio sudėtinių dalių kadastro duomenys

Pažymėjimas plane	Sudėtinė dalis		
b1	Asfaltbetonio pravažiavimai ir aikšt.		
Statybos pradžios metai:	1992	Plotis: m	
Statybos pabaigos metai:	1992	Plotas kv.m	4346,26
Rekonstravimo pradžios metai:		Tūris: kub.m	
Rekonstravimo pabaigos metai:		Gylis: m	
Baigtumo procentas: %	100	Medžiaga:	Asfaltas
Aukštis: m		Markė:	
Ilgis: m		Kiekis: vnt.	
Skersmuo mm			

Pažymėjimas plane	Sudėtinė dalis		
-	Pagrindas		
Statybos pradžios metai:	1992	Plotis: m	
Statybos pabaigos metai:	1992	Plotas kv.m	4346,26
Rekonstravimo pradžios metai:		Tūris: kub.m	
Rekonstravimo pabaigos metai:		Gylis: m	
Baigtumo procentas: %	100	Medžiaga:	Žvyras
Aukštis: m	0.25	Markė:	
Ilgis: m		Kiekis: vnt.	
Skersmuo mm			

Pažymėjimas plane	Sudėtinė dalis		
b2	Bordiūrai		
Statybos pradžios metai:	1992	Plotis: m	0.12
Statybos pabaigos metai:	1992	Plotas kv.m	
Rekonstravimo pradžios metai:		Tūris: kub.m	
Rekonstravimo pabaigos metai:		Gylis: m	
Baigtumo procentas: %	100	Medžiaga:	Betonas
Aukštis: m		Markė:	
Ilgis: m	687	Kiekis: vnt.	



Statinio sudėtinių dalių kadastro duomenys

24

Skersmuo mm	
-------------	--

Pažymėjimas plane	Sudėtinė dalis		
b4	Trinkelų danga		
Statybos pradžios metai:	1992	Plotis: m	
Statybos pabaigos metai:	1992	Plotas kv.m	142,33
Rekonstravimo pradžios metai:		Tūris: kub.m	
Rekonstravimo pabaigos metai:		Gylis: m	
Baigtumo procentas: %	100	Medžiaga:	Betono trinkelės
Aukštis: m		Markė:	
Ilgis: m		Kiekis: vnt.	
Skersmuo mm			

Pažymėjimas plane	Sudėtinė dalis		
-	Pagrindas		
Statybos pradžios metai:	1992	Plotis: m	
Statybos pabaigos metai:	1992	Plotas kv.m	142,33
Rekonstravimo pradžios metai:		Tūris: kub.m	
Rekonstravimo pabaigos metai:		Gylis: m	
Baigtumo procentas: %	100	Medžiaga:	Žvyras
Aukštis: m	0.2	Markė:	
Ilgis: m		Kiekis: vnt.	
Skersmuo mm			

Pažymėjimas plane	Sudėtinė dalis		
b5	Betono plytelių šaligatviai		
Statybos pradžios metai:	1992	Plotis: m	
Statybos pabaigos metai:	1992	Plotas kv.m	865,46
Rekonstravimo pradžios metai:		Tūris: kub.m	
Rekonstravimo pabaigos metai:		Gylis: m	
Baigtumo procentas: %	100	Medžiaga:	Betono plytelės
Aukštis: m		Markė:	
Ilgis: m		Kiekis: vnt.	
Skersmuo mm			

Pažymėjimas plane	Sudėtinė dalis		
-	Pagrindas		
Statybos pradžios metai:	1992	Plotis: m	
Statybos pabaigos metai:	1992	Plotas kv.m	865,46
Rekonstravimo pradžios metai:		Tūris: kub.m	
Rekonstravimo pabaigos metai:		Gylis: m	
Baigtumo procentas: %	100	Medžiaga:	Žvyras
Aukštis: m	0.1	Markė:	
Ilgis: m		Kiekis: vnt.	



* 1 0 0 8 7 3 7 4 2 6 *

KOPIJA TIKRA

[Handwritten signature]

Statinio sudėtinių dalių kadastro duomenys

Skersmuo mm	
-------------	--

Pažymėjimas plane	Sudėtinė dalis		
b6	Bordiūrai		
Statybos pradžios metai:	1992	Plotis: m	0.1
Statybos pabaigos metai:	1992	Plotas kv.m	
Rekonstravimo pradžios metai:		Tūris: kub.m	
Rekonstravimo pabaigos metai:		Gylis: m	
Baigtumo procentas: %	100	Medžiaga:	Betonas
Aukštis: m		Markė:	
Ilgis: m	769	Kiekis: vnt.	
Skersmuo mm			

Pažymėjimas plane	Sudėtinė dalis		
b7	Betono trinkelų šaligatviai		
Statybos pradžios metai:	1992	Plotis: m	
Statybos pabaigos metai:	1992	Plotas kv.m	362
Rekonstravimo pradžios metai:		Tūris: kub.m	
Rekonstravimo pabaigos metai:		Gylis: m	
Baigtumo procentas: %	100	Medžiaga:	Betono trinkelės
Aukštis: m		Markė:	
Ilgis: m		Kiekis: vnt.	
Skersmuo mm			

Pažymėjimas plane	Sudėtinė dalis		
-	Pagrindas		
Statybos pradžios metai:	1992	Plotis: m	
Statybos pabaigos metai:	1992	Plotas kv.m	362
Rekonstravimo pradžios metai:		Tūris: kub.m	
Rekonstravimo pabaigos metai:		Gylis: m	
Baigtumo procentas: %	100	Medžiaga:	Skalda
Aukštis: m	0.15	Markė:	
Ilgis: m		Kiekis: vnt.	
Skersmuo mm			

Pažymėjimas plane	Sudėtinė dalis		
b8	Betono šaligatviai		
Statybos pradžios metai:	1992	Plotis: m	
Statybos pabaigos metai:	1992	Plotas kv.m	2341,33
Rekonstravimo pradžios metai:		Tūris: kub.m	
Rekonstravimo pabaigos metai:		Gylis: m	
Baigtumo procentas: %	100	Medžiaga:	Betonas
Aukštis: m		Markė:	
Ilgis: m		Kiekis: vnt.	



Statinio sudėtinių dalių kadastro duomenys

Skersmuo mm	
-------------	--

Pažymėjimas plane	Sudėtinė dalis		
-	Pagrindas		
Statybos pradžios metai:	1992	Plotis: m	
Statybos pabaigos metai:	1992	Plotas kv.m	2341,33
Rekonstravimo pradžios metai:		Tūris: kub.m	
Rekonstravimo pabaigos metai:		Gylis: m	
Baigtumo procentas: %	100	Medžiaga:	Žvyras
Aukštis: m	0.15	Markė:	
Ilgis: m		Kiekis: vnt.	
Skersmuo mm			

Parengė

Matininkė asistentė
Gitana Šukytė

(pareigos, parašas, vardas, pavardė,

Tikrino

(pareigos, parašas, vardas, pavardė,

A.V.



Kadaistro duomenų tikrinimo
įvedėja
Julia Godienė

2009-01-05



Valstybės įmonė Valstybės žemės fondas, kodas: 120093212, adresas: Vilnius, Konstitucijos pr. 23-401
 Matininkas(-ė) EVELINA LIUDVINAVIČIŪTĖ, kvalifikacijos pažymėjimo Nr. 2M-M-2291, el. pašto adresas (-ai): evelina.liudvinaviciute@vzf.lt, tel.: + 370 676 300 18

PASTATO IR JO SUDĖTINIŲ DALIŲ VERČIŲ NUSTATYMAS

Adresas Visagino sav. Drūkšinių k. Elektrinės g. 12
 Unikalus numeris 4400-0364-9570
 Vertės nustatymo data 2021-09-30

Žymėjimas	Pavadinimas	Kasmetinis vertės mažinimo koeficientas	Matavimo vienetas	Kiekis	Įkainojimo pagrindas	Vidutinė vieneto statybos vertė po indeksavimo, Eur	Atkūrimo kaštai (statybinė vertė), Eur	Nusidėvėjimas %	Atkuriamoji vertė, Eur	Vietovės pataisos koeficientas	Vidutinė rinkos vertė, Eur
1	2	3	4	5	6	7	8	9	10	11	12
1B4p	Montavimo organizacijų pastatas Nr. 31V	0.8	kub. m	8728	Modelis:19022	132	1152000	26	853000		47800
1B4p	Montavimo organizacijų pastatas Nr. 31V	0.8	kub. m	8728	NTK 2021-2.5.10.1	132.21		26			

Vyriausioji specialistė



EVELINA LIUDVINAVIČIŪTĖ



* 1 1 3 3 2 3 5 8 5 1 *

2021-10-15 10:24:55

Lapas 1 iš 1

27

Valstybės įmonė Valstybės žemės fondas, kodas: 120093212, adresas: Vilnius, Konstitucijos pr. 23-401
 Matininkas(-ė) EVELINA LIUDVINAVIČIŪTĖ, kvalifikacijos pažymėjimo Nr. 2M-M-2291, el. pašto adresas (-ai): evelina.liudvinaviciute@vzf.lt, tel.: + 370 676 300 18

PASTATO IR JO SUDĖTINIŲ DALIŲ VERČIŲ NUSTATYMAS

Adresas Visagino sav. Drūkšinių k. Elektrinės g. 12 K1
 Unikalus numeris 4400-0443-0959
 Vertės nustatymo data 2021-09-30

Žymėjimas	Pavadinimas	Kasmetinis vertės mažinimo koeficientas	Matavimo vienetas	Kiekis	Išskaičiavimo pagrindas	Vidutinė vieneto statybos vertė po indeksavimo, Eur	Atkūrimo kaštai (statybinė vertė), Eur	Nusidėvėjimas %	Atkuriamoji vertė, Eur	Vietovės patalpos koeficientas	Vidutinė rinkos vertė, Eur
1	2	3	4	5	6	7	8	9	10	11	12
3B3p	MSV administracinis pastatas Nr.31	0.8	kub. m	7374	Modelis:19022	137	1010000	23	778000		43400
3B3p	MSV administracinis p.Nr.31	0.8	kub. m	5766	NTK 2021-2.5.10.1	137.72		23			
R	Rūsysis	0.8	kub. m	1576	NTK 2021-2.5.11	134.46		23			
1b1ž	Priestatas	2.5	kub. m	32	NTK 2021-2.5.6	155.51		70			

Vyriausioji specialistė



2021-10-15 10:12:46

EVELINA LIUDVINAVIČIŪTĖ



* 1 1 3 3 2 3 5 4 2 9 *

Lapas 1 iš 1

Valstybės įmonė Žemės ūkio duomenų centras, kodas: 306205513, adresas: Konstitucijos pr. 23-401 Vilnius
Matininkas(-ė) EVELINA TROMBAČIK, kvalifikacijos pažymėjimo Nr. 2M-M-2291, el. pašto adresas (-ai): Evelina.trombacik@zudc.lt, tel.: + 370 676 300 18

PASTATO IR JO SUDĖTINIŲ DALIŲ VERČIŲ NUSTATYMAS

Adresas Visagino sav. Drūkšinių k. Elektrinės g. 4 K45
Unikalus numeris 4400-0442-0584
Vertės nustatymo data 2024-04-22

Žymėjimas	Pavadinimas	Kasmetinis vertės mažinimo koeficientas	Matavimo vienetas	Kiekis	Įkainojimo pagrindas	Vidutinė vieneto statybos vertė po indeksavimo, Eur	Atkūrimo kaštai (statybinė vertė), Eur	Nusidėėjimas %	Atkuriamoji vertė, Eur	Vietovės pataisos koeficientas	Vidutinė rinkos vertė, Eur
1	2	3	4	5	6	7	8	9	10	11	12
4B5/b	Admin. buities patal. Nr.129	0				0	0	0	0	0	0
4B5/b	Admin. buities patal. Nr.129	0	kub. m	0	-	0		0			
R	Rūsys	0	kub. m	0	-	0		0			
1b1/p	Galerija	0	kub. m	0	-	0		0			
	Terasa	0	kv. m	0	-	0		0			

Vyriausioji specialistė

2024-04-30 09:23:34



EVELINA TROMBAČIK



Kitų statinių įkainojimas (perkainojimas)

Adresas Visagino sav. Drūkšinių k.

Unikalus Nr. 4400-0451-8661

Pavadinimas	Vertės nustatymo data	Įkainojimas (I), Perkainojimas (P)	Kasmetinis vertės mažinimo koeficientas	Matavimo vienetas	Kiekis	Kainynas ir lentelė	Vieneto statybos vertė po indeksavimo, Lt	Atkūrimo kaštai (statybinė vertė), Lt	Nusidėvėjimas %	Atkuriamoji vertė, Lt	Vietovės pataisos koeficientas	Vidutinė rinkos vertė, Lt
1	2	3	4	5	6	7	8	9	10	11	12	13
Asfaltbetonio pravažiavimai ir aikšt. b1	2007-03-20	I	3	kv.m	4346,26	NTAKK3-2-7	130	565000	36	362000	0.05	18100
Pagrindas -	2007-03-20	I	3	kv.m	4346,26	NTAKK3-2-7	130		36		0.05	
Bordiūrai b2	2007-03-20	I	3	kv.m		NTAKK3-2-7	130		36		0.05	
Trinkelų danga b4	2007-03-20	I	3	kv.m	142,33	NTAKK3-2-8	173	24600	36	15800	0.05	790
Pagrindas -	2007-03-20	I	3	kv.m	142,33	NTAKK3-2-8	173		36		0.05	
Betono plytelių šaligatviai b5	2007-03-20	I	3	kv.m	865,46	NTAKK3-2-11	90	77900	36	49900	0.05	2490
Pagrindas -	2007-03-20	I	3	kv.m	865,46	NTAKK3-2-11	90		36		0.05	
Bordiūrai b6	2007-03-20	I	3	kv.m		NTAKK3-2-11	90		36		0.05	
Betono trinkelų šaligatviai b7	2007-03-20	I	3	kv.m	362	NTAKK3-2-11	103	37300	36	23900	0.05	1190
Pagrindas -	2007-03-20	I	3	kv.m	362	NTAKK3-2-11	103		36		0.05	
Betono šaligatviai b8	2007-03-20	I	3	kv.m	2341,33	NTAKK3-2-11	74	173000	36	111000	0.05	5540
Pagrindas -	2007-03-20	I	3	kv.m	2341,33	NTAKK3-2-11	74		36		0.05	

KOPIJA TIKRA

29-Grd-08



* 1 0 0 8 7 4 0 8 3 8 *

Lapas 1 iš2

30

Viso								878000		563000		28100
------	--	--	--	--	--	--	--	--------	--	--------	--	-------

Parengė *Matininkė asistentė*
Gitana Šukytė
(pareigos, parašas, vardas, pavardė)

A.V.

Tikrino *V. Astro duomenų tvarkymo*
(pareigos, parašas, vardas, pavardė)
is vedėja
Julija Sodienė



2009-01-08

KOPIJA TIKRA

Valstybės įmonė Valstybės žemės fondas, kodas: 120093212, adresas: Vilnius, Konstitucijos pr. 23-401
 Matininkas(-ė) EVELINA LIUDVINAVIČIŪTĖ, kvalifikacijos pažymėjimo Nr. 2M-M-2291, el. pašto adresas (-ai): evelina.liudvinaviciute@vzf.lt, tel.: + 370 676 300 18

PASTATO PATALPŲ PLOTŲ EKSPLIKACIJA

Adresas Visagino sav. Drūkšinių k. Elektrinės g. 12

Paskirtis Administracinė

Pavadinimas Montavimo organizacijų pastatas Nr. 31V

Žymėjimas plane 1B4p

Kadastro duomenų nustatymo data 2021-09-30 **Unikalus numeris** 4400-0364-9570

Aukšto Nr.	Patalpos pažymėjimas plane		Patalpų pavadinimas	Bendras plotas m ²	Gyvenamosios paskirties patalpų							Negyvenamosios paskirties patalpų		
	1 simbolis	2 simbolis			Naudingasis plotas m ²	Iš to skaičiaus			Pagalbinis nenaudingasis plotas m ²	Rūšių (pusrūšių) plotas m ²	Garažų plotas m ²	Pagrindinis plotas m ²	Pagalbinis plotas m ²	Naudingasis plotas m ²
						Gyvenamasis plotas m ²	Verslo plotas m ²	Pagalbinis naudingasis plotas m ²						
1	2	3	4	5	6	7	8	9	10	11	12	13	14	15
1	1	1	Tambūras	5,05									5,05	
1	1	2	Koridorius	86,76									86,76	
1	1	3	Kompiuterių salė	31,85								31,85		
1	1	4	Kabinetas	32,20								32,20		
1	1	5	Kabinetas	13,10								13,10		
1	1	6	Koridorius	7,78									7,78	
1	1	7	Tambūras	2,73									2,73	



1	2	3	4	5	6	7	8	9	10	11	12	13	14	15
1	1	8	Salė	36,35								36,35		
1	1	9	Pagalbinė patalpa	15,80									15,80	
1	1	10	Kabinetas	16,67								16,67		
1	1	11	Kabinetas	15,50								15,50		
1	1	12	Kabinetas	18,03								18,03		
1	1	13	Prausykla	7,73									7,73	
1	1	14	San .mazgas	0,99									0,99	
1	1	15	San .mazgas	1,24									1,24	
1	1	16	Sandėlis	1,03									1,03	
1	1	17	Elektros skydinė	5,38									5,38	
1	1	18	Šiluminis mazgas	13,27									13,27	
1	1	19	Sanitarinis mazgas	16,12									16,12	
1	1	20	Virtuvėlė	16,09								16,09		
1	1	22	Posėdžių salė	106,46								106,46		
1	1	23	Mokymo patalpa	31,77								31,77		
1	1	24	Techninė patalpa	15,86								15,86		
Iš viso pirmame aukšte (23 patalpos)				497,76								333,88	163,88	
2	2	1	Koridorius	77,53									77,53	
2	2	2	Kabinetas	16,13								16,13		
2	2	3	Kabinetas	16,78								16,78		
2	2	4	Kabinetas	16,90								16,90		



1	2	3	4	5	6	7	8	9	10	11	12	13	14	15
2	2	5	Kabinetas	33,69								33,69		
2	2	6	Kabinetas	53,23								53,23		
2	2	7	Kabinetas	10,00								10,00		
2	2	8	Kabinetas	34,40								34,40		
2	2	9	Kabinetas	33,29								33,29		
2	2	10	Kabinetas	15,50								15,50		
2	2	11	Prausykias	5,18									5,18	
2	2	12	San. mazgas	2,99									2,99	
2	2	13	San. mazgas	1,14									1,14	
2	2	14	Sandelis	0,95									0,95	
2	2	15	San. mazgas	1,27									1,27	
2	2	16	San. mazgas	1,87									1,87	
2	2	17	Kabinetas	32,97								32,97		
2	2	18	Kabinetas	16,56								16,56		
2	2	19	Mokymo patalpa	35,80								35,80		
2	2	20	Mokymo patalpa	53,76								53,76		
2	2	21	Mokymo patalpa	31,98								31,98		
2	2	22	Koridorius	6,58									6,58	
Iš viso antrame aukšte (22 patalpos)				498,50								400,99	97,51	
3	3	1	Koridorius	82,83									82,83	
3	3	2	Kabinetas	17,02								17,02		



1	2	3	4	5	6	7	8	9	10	11	12	13	14	15
3	3	3	Kabinetas	15,60								15,60		
3	3	4	Kabinetas	33,75								33,75		
3	3	5	Kabinetas	17,14								17,14		
3	3	6	Kabinetas	53,58								53,58		
3	3	7	Kabinetas	11,67								11,67		
3	3	8	Kabinetas	35,16								35,16		
3	3	9	Kabinetas	33,46								33,46		
3	3	10	Kabinetas	15,15								15,15		
3	3	11	Kabinetas	17,08								17,08		
3	3	12	Prausykla	7,39									7,39	
3	3	13	San. mazgas	0,99									0,99	
3	3	14	San. mazgas	2,25									2,25	
3	3	15	Sandelis	1,03									1,03	
3	3	16	San. mazgas	2,00									2,00	
3	3	17	Kabinetas	16,50								16,50		
3	3	18	Serverinė	16,79									16,79	
3	3	19	Kabinetas	15,80								15,80		
3	3	20	Archyvas	35,39								35,39		
3	3	21	Kabinetas	53,76								53,76		
3	3	22	Kabinetas	31,69								31,69		
Iš viso trečiame aukšte (22 patalpos)				516,03								402,75	113,28	



35

1	2	3	4	5	6	7	8	9	10	11	12	13	14	15
4	4	1	Koridorius	53,13									53,13	
4	4	2	Kabinetas	16,78								16,78		
4	4	3	Kabinetas	19,56								19,56		
4	4	4	Kabinetas	16,60								16,60		
4	4	5	Kabinetas	31,38								31,38		
4	4	6	Kabinetas	31,67								31,67		
4	4	7	Kabinetas	11,64								11,64		
4	4	8	Koridorius	5,30									5,30	
4	4	9	Koridorius	1,14									1,14	
4	4	10	Kabinetas	13,74								13,74		
4	4	11	Kabinetas	34,63								34,63		
4	4	12	Kabinetas	31,12								31,12		
4	4	13	Kabinetas	36,21								36,21		
4	4	14	Prausykla	5,36									5,36	
4	4	15	San .mazgas	2,65									2,65	
4	4	16	San .mazgas	0,95									0,95	
4	4	17	Pagalbinė patalpa	1,02									1,02	
4	4	18	San .mazgas	1,19									1,19	
4	4	19	San .mazgas	1,58									1,58	
4	4	20	Kabinetas	19,19								19,19		
4	4	21	Kabinetas	31,06								31,06		



* 1 1 3 3 2 3 5 8 4 8 *

1	2	3	4	5	6	7	8	9	10	11	12	13	14	15
4	4	22	Kabinetas	34,52								34,52		
4	4	23	Koridorius	16,02									16,02	
4	4	24	Kabinetas	19,42								19,42		
4	4	25	Kabinetas	33,81								33,81		
4	4	26	Kabinetas	31,98								31,98		
4	4	27	Koridorius	14,03									14,03	
Iš viso ketvirtame aukšte (27 patalpos)				515,68								413,31	102,37	
Iš viso (94 patalpos)				2027,97								1550,93	477,04	

Vyriausioji specialistė



2021-10-15 10:25:00

EVELINA LIUDVINAVIČIŪTĖ



* 1 1 3 3 2 3 5 8 4 8 *

Lapas 6 iš 6

37

Valstybės įmonė Valstybės žemės fondas, kodas: 120093212, adresas: Vilnius, Konstitucijos pr. 23-401
 Matininkas(-ė) EVELINA LIUDVINAVIČIŪTĖ, kvalifikacijos pažymėjimo Nr. 2M-M-2291, el. pašto adresas (-ai): evelina.liudvinaviciute@vzf.lt, tel.: + 370 676 300 18

PASTATO PATALPŲ PLOTŲ EKSPLIKACIJA

Adresas Visagino sav. Drūkšinių k. Elektrinės g. 12 K1

Paskirtis Administracinė

Pavadinimas MSV administracinis pastatas Nr.31

Žymėjimas plane 3B3p

Kadastro duomenų nustatymo data 2021-09-30 **Unikalus numeris** 4400-0443-0959

Aukšto Nr.	Patalpos pažymėjimas plane		Patalpų pavadinimas	Bendras plotas m ²	Gyvenamosios paskirties patalpų							Negyvenamosios paskirties patalpų		
					Naudingasis plotas m ²	Iš to skaičiaus			Pagalbinis nenaudingasis plotas m ²	Rūšių (pusrūšių) plotas m ²	Garažų plotas m ²	Pagrindinis plotas m ²	Pagalbinis plotas m ²	Naudingasis plotas m ²
	Gyvenamasis plotas m ²	Verslo plotas m ²				Pagalbinis naudingasis plotas m ²								
1	2	3	4	5	6	7	8	9	10	11	12	13	14	15
R	R	1	Koridorius	76,87									76,87	
R	R	2	Šiluminis mazgas	31,47									31,47	
R	R	3	Dirbtuvės	54,09									54,09	
R	R	4	Sandėllis	8,79									8,79	
R	R	5	Sandėllis	40,72									40,72	
R	R	6	Sandėllis	32,22									32,22	
R	R	7	Sandėllis	14,05									14,05	



* 1 1 3 3 2 3 5 4 2 6 *

1	2	3	4	5	6	7	8	9	10	11	12	13	14	15
R	R	8	Sandēllis	55,57									55,57	
R	R	9	Sandēllis	45,51									45,51	
R	R	10	Koridorius	4,47									4,47	
R	R	11	Dirbtuvēs	13,18									13,18	
R	R	12	Sandēllis	39,28									39,28	
R	R	13	Koridorius	9,14									9,14	
R	R	14	Koridorius	6,61									6,61	
R	R	15	Sandēllis	10,32									10,32	
R	R	16	Sandēllis	4,60									4,60	
R	R	17	Koridorius	2,31									2,31	
R	R	18	Sandēllis	5,54									5,54	
R	R	19	Sandēllis	7,68									7,68	
Iš viso rūsyje (19 patalpos)				462,42									462,42	
1	1	1	Tambūras	10,32									10,32	
1	1	2	Holas-fojē	93,61								93,61		
1	1	3	Ekspozīciju salē	31,54								31,54		
1	1	5	Kabinetas	38,51								38,51		
1	1	6	Koridorius	5,31									5,31	
1	1	7	Kabinetas	9,28								9,28		
1	1	8	Salē	34,96								34,96		
1	1	9	Kabinetas	9,73								9,73		



1	2	3	4	5	6	7	8	9	10	11	12	13	14	15
1	1	10	Holas-fojė	42,38								42,38		
1	1	11	Prausykla	2,16									2,16	
1	1	12	Tualetas	1,33									1,33	
1	1	13	Tualetas	1,31									1,31	
1	1	14	San. mazgas	10,34									10,34	
1	1	15	Kabinetas	15,87								15,87		
1	1	16	Kabinetas	15,67								15,67		
1	1	17	Koridorius	20,51									20,51	
1	1	18	Tambūras	1,24									1,24	
1	1	19	Ekspozicijų salė	85,79								85,79		
1	1	20	Informacijos centro patalpa	26,53								26,53		
1	1	21	Virtuvė	7,55									7,55	
1	1	22	Kabinetas	16,11								16,11		
Iš viso pirmame aukšte (21 patalpos)				480,05								419,98	60,07	
2	2	1	Koridorius	92,13									92,13	
2	2	2	Kabinetas	15,99								15,99		
2	2	3	Kabinetas	15,34								15,34		
2	2	4	Kabinetas	15,23								15,23		
2	2	5	Kabinetas	52,45								52,45		
2	2	6	Buitinė patalpa	16,76								16,76		
2	2	7	San. mazgas	12,06									12,06	



* 1 1 3 3 2 3 5 4 2 6 *

1	2	3	4	5	6	7	8	9	10	11	12	13	14	15
2	2	8	Tualetas	1,26									1,26	
2	2	9	Tualetas	1,26									1,26	
2	2	10	Kabinetas	16,58								16,58		
2	2	11	Kabinetas	15,94								15,94		
2	2	12	Kabinetas	15,50								15,50		
2	2	13	Kabinetas	35,46								35,46		
2	2	14	Kabinetas	16,93								16,93		
2	2	15	Kabinetas	34,28								34,28		
2	2	16	Kabinetas	16,90								16,90		
2	2	17	Kabinetas	10,93								10,93		
2	2	18	Koridorius	5,69									5,69	
2	2	19	Kabinetas	16,61								16,61		
2	2	20	Kabinetas	33,69								33,69		
2	2	21	Buitinė patalpa	16,46								16,46		
Iš viso antrame aukšte (21 patalpos)				457,45								345,05	112,40	
3	3	1	Koridorius	76,79									76,79	
3	3	2	Kabinetas	15,41								15,41		
3	3	3	Kabinetas	16,53								16,53		
3	3	4	Kabinetas	16,64								16,64		
3	3	5	Kabinetas	34,42								34,42		
3	3	6	Sandėliukas	1,69									1,69	



1	2	3	4	5	6	7	8	9	10	11	12	13	14	15
3	3	7	Tualetas	1,28									1,28	
3	3	8	Tualetas	1,21									1,21	
3	3	9	San. mazgas	10,52									10,52	
3	3	10	Kabinetas	33,52								33,52		
3	3	11	Kabinetas	33,86								33,86		
3	3	12	Archyvas	52,19								52,19		
3	3	13	Kabinetas	16,96								16,96		
3	3	14	Kabinetas	16,58								16,58		
3	3	15	Kabinetas	49,27								49,27		
3	3	16	Poilsio kambarys	12,35								12,35		
3	3	17	Tualetas	1,70									1,70	
3	3	18	Prausykla	2,28									2,28	
3	3	19	Tambūras	0,62									0,62	
3	3	20	Kabinetas	31,97								31,97		
3	3	21	Tambūras	0,77									0,77	
3	3	22	Kabinetas	32,44								32,44		
Iš viso trečiame aukšte (22 patalpos)				459,00								362,14	96,86	
Iš viso (83 patalpos)				1858,92								1127,17	731,75	

Vyriausioji specialistė



2021-10-15 10:12:51

EVELINA LIUDVINAVIČIŪTĖ



* 1 1 3 3 2 3 5 4 2 6 *

Lapas 5 iš 5

42

43

Растафари №. 3/4



5 90
Kazymirski
Dziś
1997

Pastatės Nr. 31 44



5 9057
Nagrinama byla Tėm.
Dėl gyvybės, 1
Vysk. 1

CD-R
700 MB 80 MIN

1 PC



fieldshield
scratch resistant

nuziarte, 129

multiSPEED
ULTRA COMPATIBLE READ

**NEKILNOJAMOJO DAIKTO KADASTRINIŲ MATAVIMŲ
BYLOS NR. 44/244168 BAIGIAMASIS ĮRAŠAS**

Byloje yra 46 (keturiasdešimt šeši) lapų (-ai)
(skaitmenimis ir žodžiais)

iš jų:

raidiniai 1a

praleisti

su defektais

su įklijomis

vokai su indėliais vokai su kompaktiniais diskais (CD-R), 3 vnt.

spaudiniai

kita

Vidaus apyrašas 1 (vienas) lapų (-ai)
(skaitmenimis ir žodžiais)

Pastaba. Pridedami nekilnojamojo turto objekto kadastrinių matavimų bylos
ankstesnės versijos 65 lapai.

Vyresn. inžinierė
(pareigų pavadinimas)

2024-09-19

(parašas)

Edita Saulė
(vardas ir pavardė)